

1 SANITÁRIOS ALA DIREITA - DETALHAMENTO DE DRYWALL
ESCALA 1 : 50

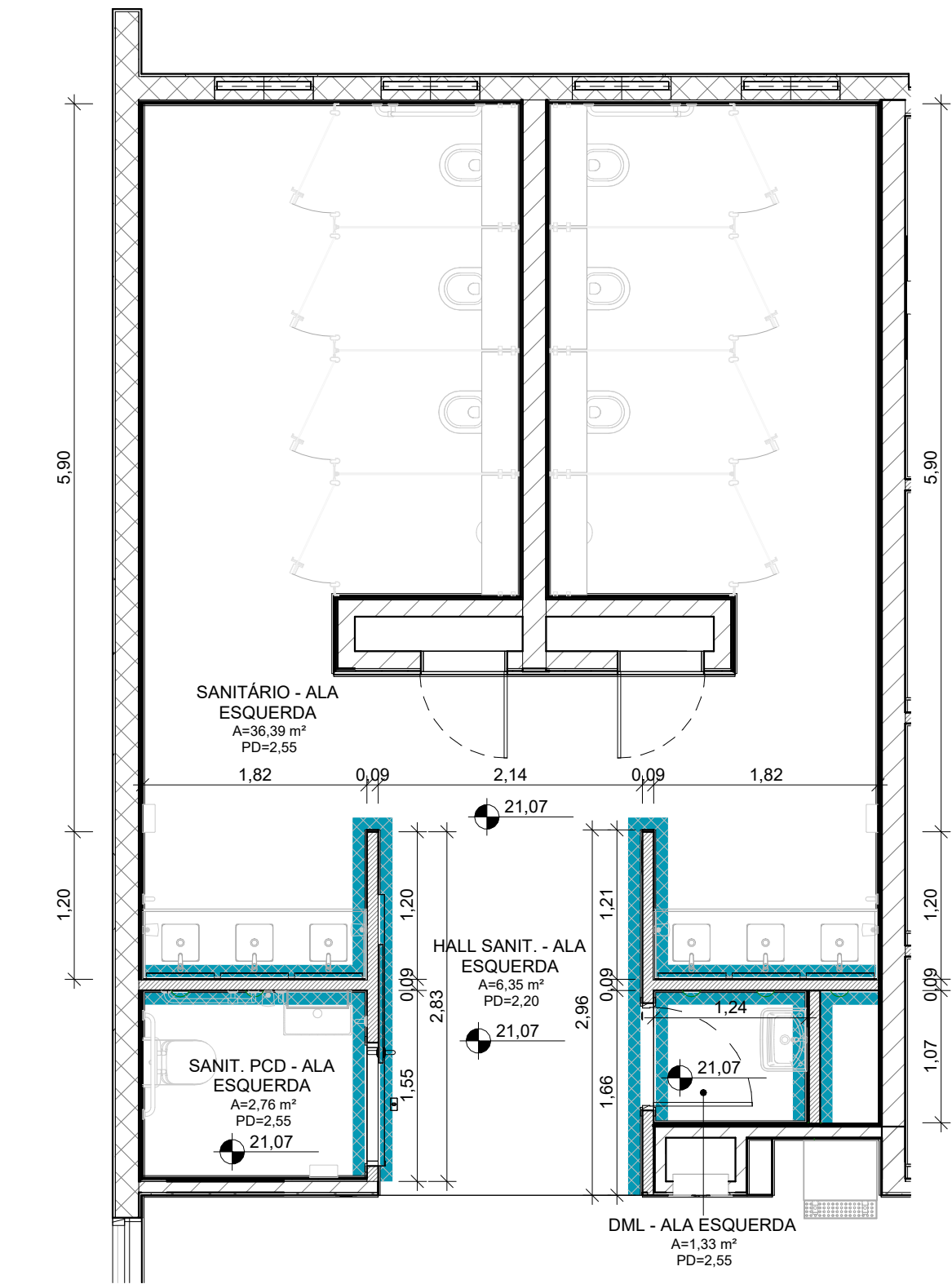

2 SANITÁRIOS ALA ESQUERDA - DETALHAMENTO DE DRYWALL
ESCALA 1 : 50

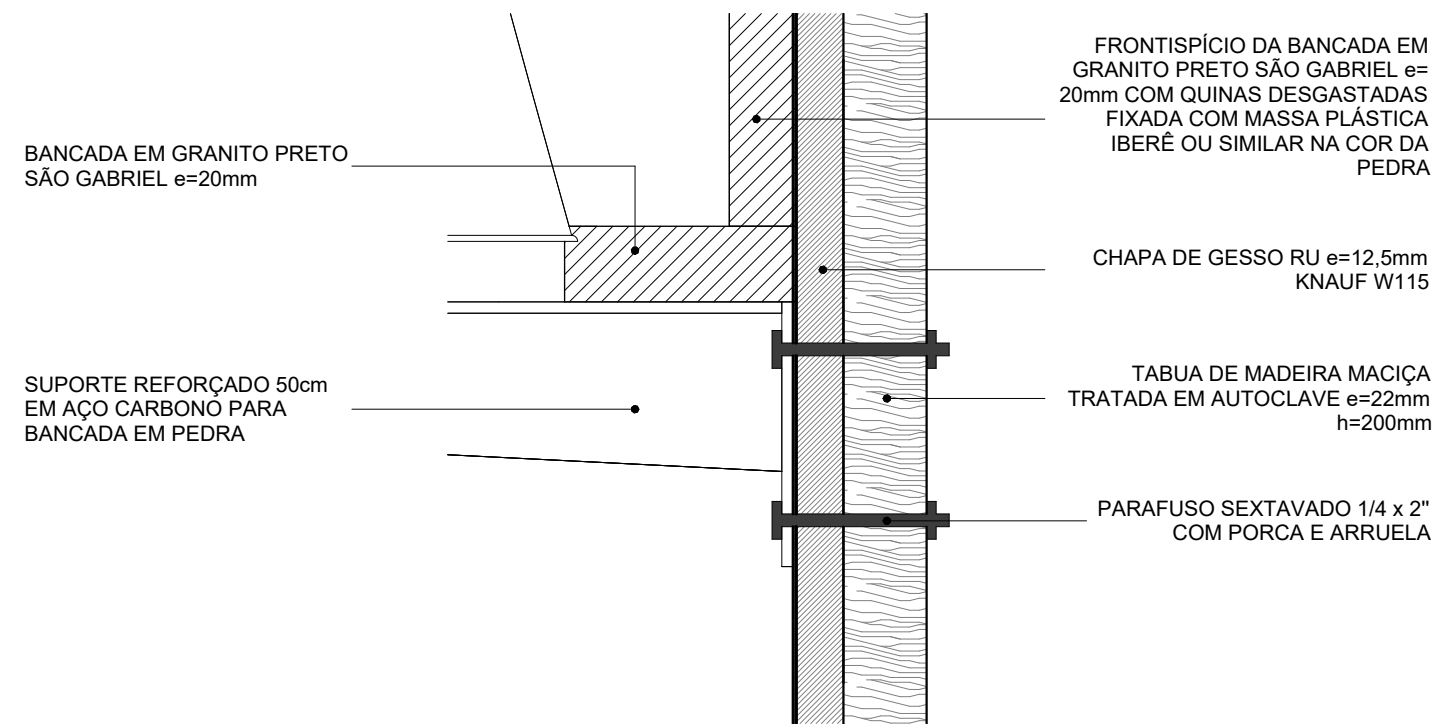

3 DETALHE REFORÇO FIXAÇÃO DO DRYWALL
ESCALA 1 : 2

	DRYWALL COM 2 CHAPAS RU DE 12,5MM KNAUF W115 OU EQUIVALENTE SEM LÃ MINERAL
	DRYWALL COM 2 CHAPAS ST DE 12,5MM KNAUF W115 OU EQUIVALENTE COM LÃ MINERAL
	DRYWALL COM 2 CHAPAS PHONIK DE 12,5MM KNAUF W112 OU EQUIVALENTE COM LÃ MINERAL

NOTAS
1. AS MEDIDAS DEVEM SER CONFERIDAS NO LOCAL ANTES DE EXECUTAR A OBRA; 2. PARA MELHOR COMPREENSÃO DOS ÍCONES E LEGENDAS, AS PRANCHAS DEVEM SER IMPRESSAS COLORIDAS.

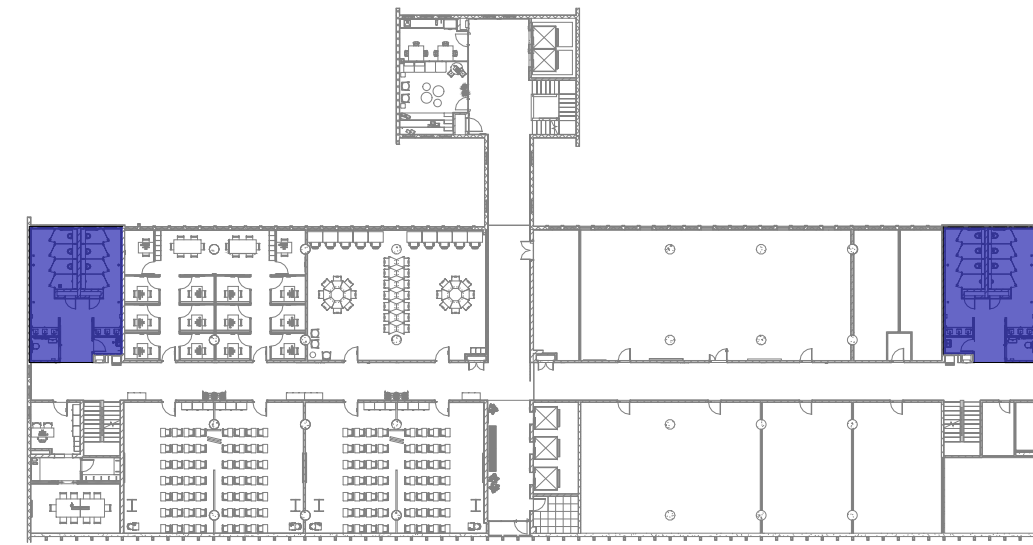

ÁREA DE INTERVENÇÃO - ÁREAS COMUNS - SANITÁRIOS
ESCALA 1 : 500

I	Revisão conforme relatório de avaliação de 25/08/23	25/09/23
H	Inserção do código Fiocruz	15/08/23
G	Revisão conforme relatório de avaliação de 30/11/22	06/03/23
F	Revisão para correção de dados de carimbo, mosca de área de intervenção, sentido de abertura de janelas, cotas, tabelas e remoção das fachadas ventiladas.	01/11/22
E	Revisão conforme relatório de avaliação de 03/10/22	24/10/22
D	Revisão conforme alterações na arquitetura e complementares	22/08/22
C	Revisão conforme relatório de avaliação de 04/07/22	06/07/22
REV.	DESCRIÇÃO	DATA



 Ministério da Saúde FIOCRUZ Fundação Oswaldo Cruz		 PROJETO / UNIDADE PRÉDIO SEDE CAMPUS MARÉ COGIC	
OBJETIVO REFORMA	CAMPUS MARÉ	SETOR EDIFICAÇÃO	
Nº PRÉDIO 143	Nº DA META 2022.05.16.02	O.E. / O.R. 2021-015	CÓDIGO DA PRANCHA - GED DES-P06-PE-ARQ-037-143-N06-501-R08
TIPO DE PROJETO/SUBTIPO DE PROJETO ARQUITETURA		FASE PROJETO EXECUTIVO	
TÍTULO DA PRANCHA ÁREAS COMUNS - DETALHES CONSTRUTIVOS - DRYWALL		DATA 30/05/22	ARQ037
COORDENADOR DA META CELSONO GIRAFA		RESPONSÁVEL TÉCNICO CELSONO GIRAFA	
EQUIPE ADRIANA PRIMO, FILIPE CHILE E RAFAEL BASTOS		CREA/CAU CAU-RJA9190-1	
		CÓDIGO DA PRANCHA - FIOCRUZ A143A253A	ART/RRT S11584934R02CT001